

DESPESAS REALIZADAS DA CÂMARA MUNICIPAL DE APIÁI, RELATIVO AO PERÍODO DE JANEIRO À NOVEMBRO DE 2013.

		Orçamento	Janeiro	Fevereiro	Março	Abril	Maio	Junho	Julho	Agosto	Setembro	Outubro	Novembro
1	Fôlha de pgto Func. 1	1.051.600,00	54.966,89	33.247,02	36.406,68	43.904,02	40.215,00	43.769,42	49.978,47	43.870,69	43.730,54	46.015,00	42.733,86
2	Fôlha de pgto Vereador		46.800,00	46.800,00	46.800,00	45.750,00	46.800,00	46.800,00	46.800,00	46.800,00	45.600,00	46.800,00	46.800,00
3	Encargos 2	240.000,00	16.284,74	15.755,75	15.810,07	16.162,31	15.849,10	16.025,80	17.012,70	17.076,49	17.076,49	17.076,49	16.654,30
4	Adiantamentos 3	80.000,00	1.400,00	1.203,17	690,78	2.402,44	3.212,07	1.657,70		1.758,49		1.720,04	2.114,50
5	Telefone Fixo 4	80.000,00	824,68	975,75	989,23	995,28	643,49	1.224,43	902,77	583,63	803,31	1.020,06	787,40
6	Telefone Celular 5	274.000,00	1.367,31	1.397,37	1.119,58	1.028,97	1.137,95	1.323,00	0,00	1.445,55	1.181,79	2.750,08	1.480,78
7	Cta de Luz 6	50.000,00	248,26	308,38	235,63	302,66	315,09	299,81	306,39	384,31	258,01	384,43	405,40
8	Cta de Água 7	80.000,00	61,94	61,77	59,14	87,27	170,87	62,44	58,94	60,21	60,11	58,94	60,19
9	Progr. Betha		2.725,47	2.725,47	2.725,47	2.725,47	2.725,47	0,00	5.450,94	4.449,06	3.300,00	3.300,00	3.300,00
10	Supermercado		684,59	747,86	0,00	753,80	728,77	682,28	850,20	0,00	836,30	708,75	0,00
11	Papelaria		0,00	886,70	190,95	541,50	114,75	666,00	65,75	229,99	324,33	585,60	0,00
12	Gráfica		0,00	0,00	45,00	205,00	0,00	50,00	50,00	0,00	900,00	148,40	0,00
13	Guarda Mirim		1.485,74	0,00	1.863,75	980,00	0,00	0,00	9.272,73	0,00	0,00	0,00	0,00
14	Madureira		0,00	50,00	200,00								
15	Plaquetas vereadores				1.408,00								
16	Flávio Ribas			778,00									
17	COMPRA DO VEICULO					0,00	0,00	0,00	46.000,00				29.989,00
18	COMBUSTIVEL									606,07	798,61	1.193,88	1.411,86
19	PEDAGIO									116,01	136,68	371,78	401,28
20	FIAT - Revisão										272,80		425,00
21	ADAN ALIAGA- INSUFILME										140,00		
22	ORLY CAR - LOCADORA									450,00		217,00	
23	Despesas com posse		7.474,00					0,00					
24	Chaveiro		426,00	350,00		25,00						195,00	
25	Edisney - WAP				180,00								
26	Vander - Roçadeira					660,00							
27	Vander - mat.Jardinagem					91,00							123,50
28	Casas Pernambucanas	NotBook				1.700,00							
29	TARCISIO- THAR FOTO			380,00		771,00	686,00						
30	Coquetel					505,70					99,39		
31	Tonner				70,00								840,00
32	Extintores				796,50								
33	CONSTRULAR			271,39					17,97	318,80	358,86		
34	NETVALE			2.300,00					229,90	950,00			
35	CORREIOS		300,00				200,00			46,66	68,70	38,25	230,09
36	INFORMATICA			405,00	290,00	1.233,00	383,04		82,00				
37	PATRIMONIO			957,90		0,00						499,00	480,52
38	HK SOM PROFISSIONAL												3.570,12
39	JAQUELINE VILLA-LIVROS JURIDICO												1.850,00
40	Limpeza Jardins						150,00						
41	Reforma Banco Recepção			168,00									
42	Célia Silva-		173,80							165,00	225,00		
43	Transporte		0,00	1.861,20	4.237,87	9.164,70	0,00	9.743,70	4.861,80	0,00	3.872,98	280,80	502,20
44	Jornal Expresso		1.210,00	1.240,00	1.324,00	1.339,00	1.313,00	1.442,00	1.080,00	1.660,50	1.210,00	0,00	2.386,00
45	Água/Gas			153,00	240,00	156,00	136,00	60,00	115,00		230,00	191,00	47,00
46	Devolução para Prefeitura		0,00	25.100,00	0,00	20.000,00	26.200,00	12.400,00	0,00	16.500,00	22.650,00	6.950,00	1.500,00
47	METAL ARTES -Roldana Portão						60,00						
48	NICINEIA ESTEVAM-Manutenção							1.500,00					
49	CASA RIBAS						413,40	117,60		400,00			
50	ELCIO - MATS. BANHEIRO						325,00					650,00	
51	COMPRA PASSAGENS AEREAS							1.162,74		1.394,27			

52	CADEIRAS PLENÁRIO							5.744,68					
53	PINTURA DO PRÉDIO-TINTAS					0,00	2.500,00						
54	MAO DE OBRAPINTURA - PREDIO							1.521,00	3.549,00		2.400,00		
55	HEVELL- CARTÕES VISITA							493,90			2.427,00		
56	JOSE AMADEU							36,99					106,99
57	ECM - PLACAS PATRIMÔNIO							500,00					
58	AUTO PEÇAS APIAI- CAPA CARRO							75,00					
59	SEGURO ESTAGIARIAS									522,14			
60	RICARDO TOPOGRAFIA										3.541,50		
61	MAGAZINE LUIZA									1.524,95			
62	CORTE BARRANCO/MURO ARRIMO												
63	ENGENHEIRO/ART											45,00	
64	HELITON FRANCISCO-LAVAGEM-LELE												250,00
65	ADRIANA BUENO -ESTAGIÁRIA												679,20
66	FERNANDA DUARTE - MOVEIS										7.700,00		
67	TADEU FERREIRA - CONF. MÓVEIS												6.259,69
68	PAULO SILVA APIAI ME												4.485,70
69	DORACI BARROS-CARTEIRAS						750,00						
70	JOSÉ MANOEL HERNANDEZ											1.000,00	
71	PROGRAMA DE RÁDIO										880,00		440,00
72	DOCUMENTOS VEICULO					0,00	0,00	2.926,95	0,00	0,00	0,00	0,00	289,58
Total desp. Forn. Ano		1.855.600,00	136.433,42	138.123,73	115.682,65	151.484,12	141.779,00	142.236,92	194.434,08	142.814,73	146.180,99	149.148,00	170.604,16
Orçamento Total do Ano		0,00	154.633,00	154.633,00	154.633,00	154.633,00	154.633,00	154.633,00	154.633,00	154.633,00	154.633,00	154.633,00	154.633,00
Saldo		0,00	18.199,58	16.509,27	38.950,35	3.148,88	12.854,00	12.396,08	39.801,08	11.818,27	8.452,01	5.485,00	15.971,16
Saldo em Banco.....R\$				34.708,85	73.659,20	76.808,08	89.662,08	102.058,16	62.257,08	74.075,35	82.527,36	88.012,36	72.041,20

ok ok

Fôlha de pagamento de funcionários

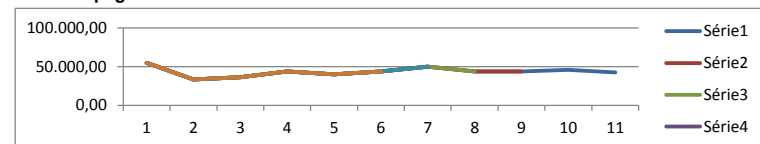

Fôlha de pagamento de vereadores

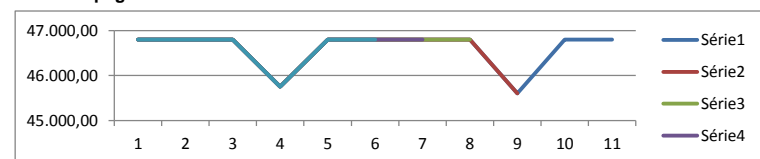

Encargos Sociais INSS Empresa

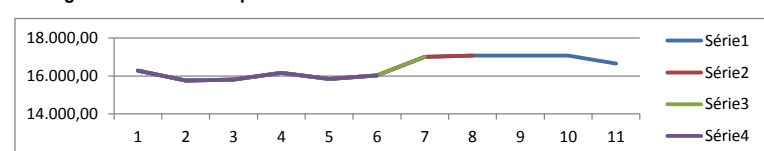

Telefone Fixo - 3552-1104, 3552-1454, 3552-1569 e 3552-2581

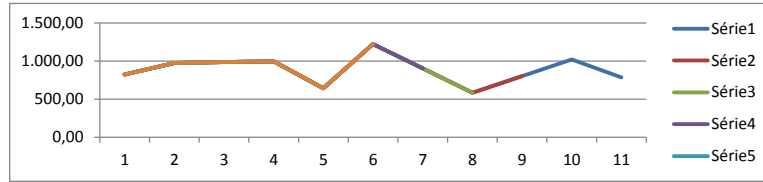

Contas Telefone Plano Celulares

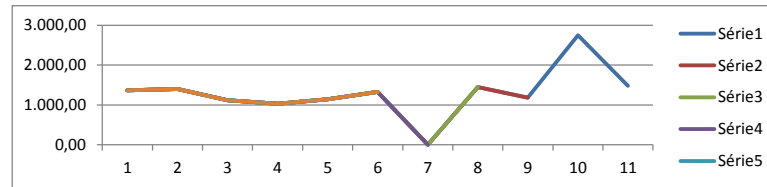

Conta de Energia Elétrica

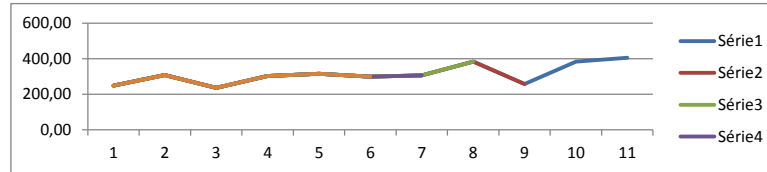

Conta de água

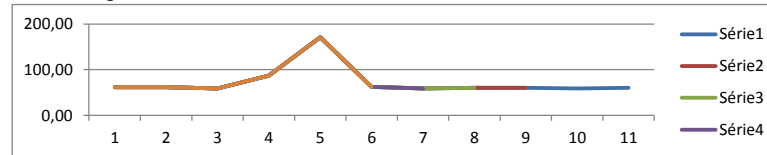

Gastos com Papelaria

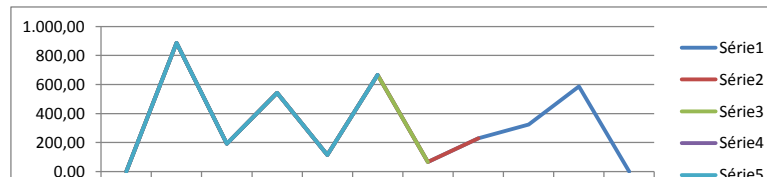



Gastos com Supermercado

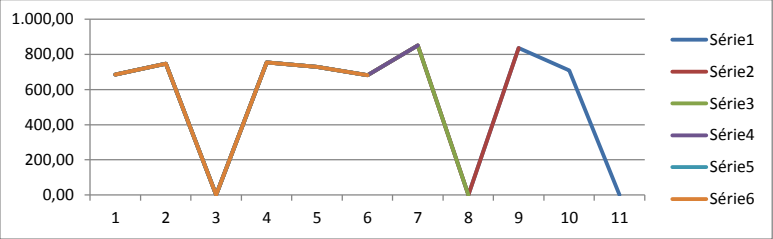

COMBUSTÍVEL

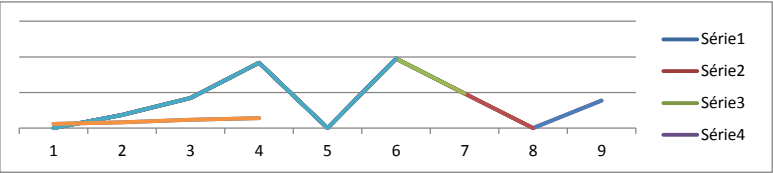

Despesas com Publicações

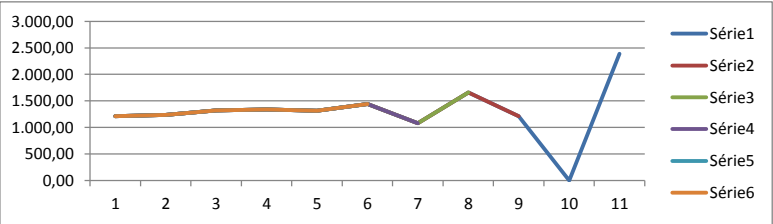

Despesas com água mineral / gás

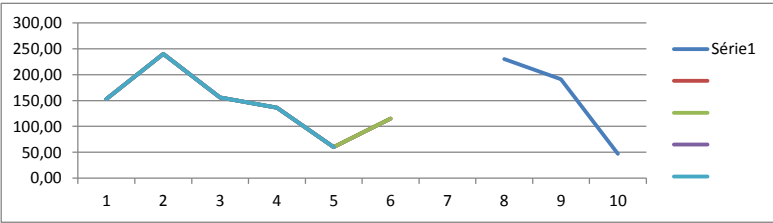

Compra de veículos

Linea	46.000,00
Ford Fiesta	29.989,00
	75.989,00

MÓVEIS E UTENSILIOS	17.299,61
----------------------------	------------------

ACERVO BIBLIOGRÁFICO	1.850,00
----------------------	-----------------

EQUIPAMENTOS E ACESSÓRIOS	7.119,53
---------------------------	-----------------

Total de material permanente adquirido	102.258,14
----------------------------------------	-------------------